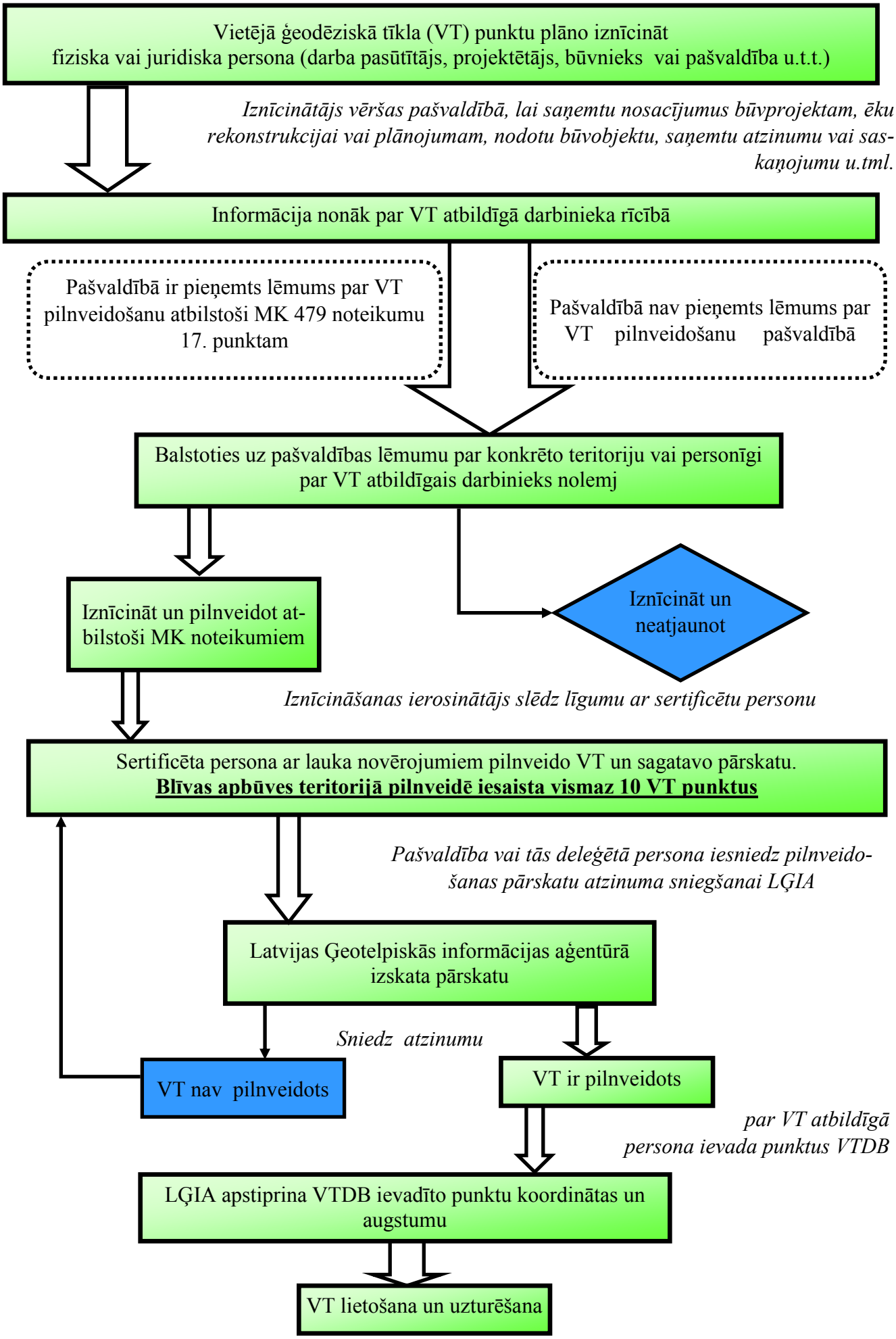Darbības vietējā ģeodēziskā tīkla punktu iznīcināšanas gadījumā