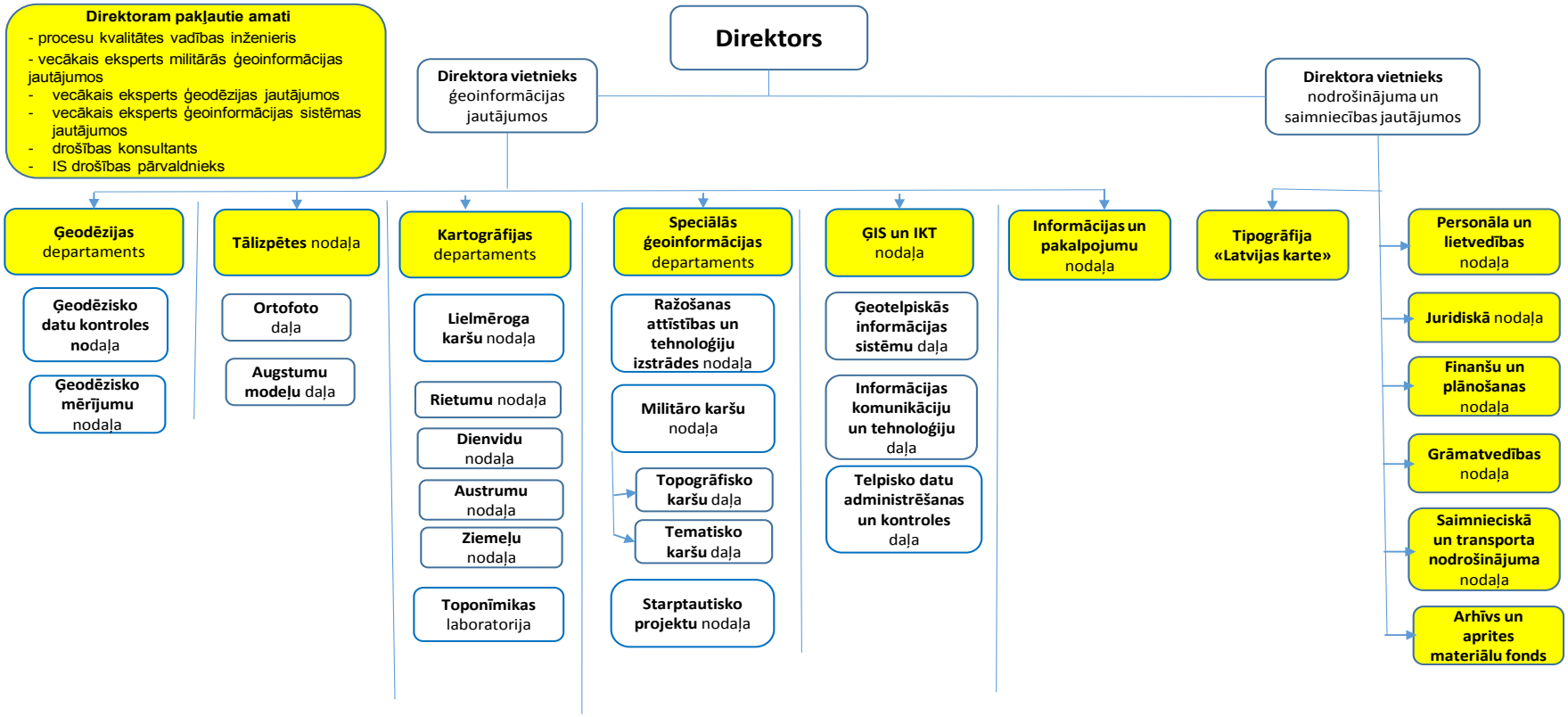Latvijas Ģeotelpiskās informācijas aģentūras struktūras shēma no 25.09.2018.